

広報

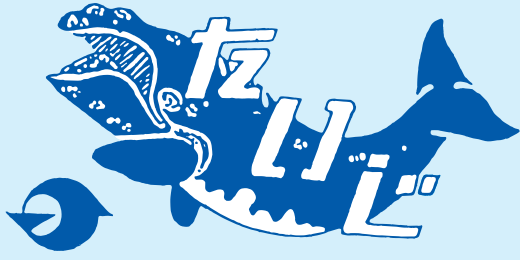

9

2014年
平成26年

月号
No.361

The Newsletter of the Town of Taiji



平成 26 年度盆供養花火大会

目次

トピックス.....	2	くじらの博物館便り.....	6
姉妹都市ブルームコーナー.....	3	お知らせ.....	8
住民福祉課便り.....	4	保健衛生関係行事予定.....	10

～ご長寿お祝い申し上げます！～

9月1日現在で、町内在住の80歳以上の方々は515名です。

年代別にしますと、100歳以上が女性2名、90歳以上が男性26名、女性77名、80歳以上が男性149名、女性261名となっています。ご長寿おめでとうございます。



グラウンドゴルフで元気に体を動かす皆さん

～白馬北小学校の皆さんようこそ太地町へ～

7月23日(水)から3日間、白馬北小学校の5年生の皆さんが太地町に滞在されました。24日は、太地町公民館で交流会が行われ、太地小学校の児童により歓迎の意を込めて「いさな太鼓」が披露されました。また、両校児童の合同で、「ベストフレンド」を合唱し、素晴らしい歌声を聴かせてくれました。交流会終了後は、観光船に乗って紀の松島めぐりをし、太地町立くじらの博物館でイルカの餌やり体験や白いバンドウイルカの見学等を行いました。

午後からは、晴天のもと、磯で泳いだり貝を獲ったりして楽しんだ後、獲った貝でバーベキューを行い、みんなおいしそうに食べていました。



交流会でのいさな太鼓



くじらの博物館見学

～太地町消防団が第25回和歌山県ポンプ操法大会で3位に入賞しました～

7月27日(日)、田辺市立大塔中学校で第25回和歌山県ポンプ操法大会が開催され、東牟婁郡を代表して太地町消防団チームが小型ポンプ操法の部に出場し、3位に入賞しました。

大会当日は、炎天下の中での実施となりましたが選手の皆さんは暑さに負けず素晴らしいポンプ操法を披露し、訓練の成果を発揮しました。

指揮者 井上正哉 1番員 久保昂輝
2番員 谷吉紀 3番員 和田正希



THE PEARLS

姉妹都市ブルームのコーナー



キャンプでカニ捕りツアー！！

中学生 6 名がブルーム訪問から帰ってきました！今年のプログラムにはブルームから約 200km 北にあるダンピヤー半島での 1 泊 2 日のキャンプがあり、mud crab (食用ガニ) を捕るツアーに参加しました。9 月 4 日 (木) 午後 7 時より太地町公民館で生徒たちによる報告会を開催します。お楽しみに！



潮の引いた浜辺を渡り、マングローブ林の奥深くまで、カニ捕り用の鉄の棒一本を携えて歩いて行く生徒たち。



苦勞の末、ようやくカニを捕ることができて大満足の生徒たち。左から玉置康人くん、小割優香さん、由谷絢奈さん。

We Love
Broome!
We Love
Taiji!

住民福祉課便り

臨時福祉給付金・子育て世帯臨時特例給付金の申請はお済みですか？

4月からの消費税率引上げによる負担を緩和するため、次の方々には、1万円の給付金が支給されます。

- ①住民税が課税されていない方々 ②児童手当を受けている子育て世帯の方々

上記①のうち年金を受給されている方々などには、5千円が加算され、1万5千円が支給されます。

この給付金を受け取るには、申請が必要です。申請受付は7月1日から開始しています。対象となる方には6月下旬に申請書をお送りしています。平成26年1月1日時点で住民票がある市町村へ申請してください。



なお、申請期限は9月末日までとなっています。まだ申請がお済みでない対象者の方は、9月末日までに申請をお願いします。

臨時福祉給付金	対象者	住民税が課税されていない方 ※課税されている方の扶養親族や生活保護受給者は除きます。
	支給額	1人につき1万円 下記の方々には5千円が加算され1万5千円 (基礎年金、児童扶養手当、特別障害者手当などの受給者)
子育て世帯臨時特例給付金	対象者	平成26年1月分の児童手当を受けている子育て世帯の方 ※平成25年の所得が児童手当所得制限限度額以上の方は除きます。
	支給額	児童手当の対象となる児童(※)1人につき1万円 ※臨時福祉給付金や生活保護を受けている児童は除きます。

ご不明な点等ありましたら、役場住民福祉課（☎59-2335）までお問い合わせ下さい。

太地町国保の皆さまへ 特定健診 ～毎年受けよう！健康診断～

★特定健診はなぜ必要なの？

平成20年度から、生活習慣病の予防に着目した「特定健診」がスタートしました。太地町では、死因の約6割を生活習慣病で占めています。生活習慣病は発症するまでに、ほとんど自覚症状がありません。だからこそ病気が発症する前に健診を受けることをおすすめします。



平成25年度を受診状況・・・ 太地町の約8割の方が未受診です

対象者	太地町国民健康保険に加入している 40～74歳 の方	
検査の内容	診察、心電図、血圧測定、尿検査、身体計測、血圧検査（脂質・血糖・肝機能・貧血・腎機能）	
自己負担金	500円	
受診日 受診場所	11月 9日(日) 11月20日(木)	→ 太地町多目的センター
	9月 と 12月	→ 町内医療機関（坂野医院・漁野医院）

受診を希望される方は、役場住民福祉課（☎59-2335）までお申し込み下さい。

障害のある皆様へ ～障害年金をご存じですか？～

障害のある方が次の3つの要件をすべて満たしている場合は、国民年金・厚生年金保険の障害基礎年金や障害厚生年金を受けることができます。

1. 年金制度加入中に初診日があること
※初診日が20歳前後または60歳から65歳までの年金未加入期間中の方は障害基礎年金の対象となります。
2. 一定の障害の状態にあること
3. 保険料納付要件を満たしていること

障害基礎年金の年金額は、1級障害が966,000円、2級障害が772,800円です。また、障害厚生年金の年金額は、厚生年金期間加入中の報酬額と加入期間で算出されます。

※配偶者や子どもがいるときは、これらの金額に一定額が加算される場合があります。

障害年金を受けるには、本人またはご家族による年金の請求手続きが必要になります。まずは、お近くの年金事務所へご相談ください。

【手続き先】 障害基礎年金・・・お住まいの市区町村役場または年金事務所
障害厚生年金・・・お近くの年金事務所

【ご注意ください！】

「障害者手帳の障害等級」と「国民年金・厚生年金保険障害等級」は、判断基準が異なるため、手帳の交付を受けても障害年金は受けられないこともあります。詳しくはお近くの年金事務所にご相談ください。

◆お問い合わせ

太地町役場

住民福祉課

☎59-2335

ふれあいデイサービス

毎週火・木曜日に多目的センターにて開催しています。（実施は太地町社会福祉協議会に委託）

皆さんと一緒に食事をしたり、リハビリ運動や軽めのレクリエーションが行われています。午後の休憩時間では、マッサージ機器や足湯を利用したり、センター2階の喫茶店でコーヒーを飲んでリラックスしたり、いろんなゲームやカラオケなどを楽しむなど、利用者の方同士で交流を深めあっています。

ふれあいデイサービスの利用をご希望の方は、住民福祉課（☎59-2335）または太地町社会福祉協議会（☎59-3380）までご連絡ください。



▲ 夏祭り等のイベントもあります。

開催日 : 週2回（火・木）10:00～14:30（送迎あり） **利用料** : 1日500円（食代込み）

対象 : 介護保険の対象とならないおおむね60歳以上のひとり暮らし高齢者の方など
※ご家族と同居世帯であっても、日中は一人で自宅にいることが多い場合などにご相談ください。

全国一斉「高齢者・障害者の人権あんしん相談」強化週間を実施します

【期間】 9月8日（月）から9月14日（日）までの7日間

【時間】 午前8時30分から午後7時まで（※ただし土・日曜日は午前10時から午後5時まで）

【電話番号】 0570-003-110（全国共通ダイヤル）

【相談内容】 高齢者や障害者に関する人権何でも相談。

相談は無料で、秘密は厳守されます。法務局職員または人権擁護委員が相談に応じますので、日頃の悩みをお気軽にご相談ください。

ご不明な点がございましたら、下記までお問い合わせください

（和歌山地方法務局人権擁護課内）和歌山県人権擁護委員連合会（☎073-422-5131）





ブルームのザトウクジラ

Humpback Whales off the Broome Coast

太 地町の姉妹都市ブルームがある西オーストラリア州キンバリー地方の沿岸には、毎年冬になると、夏の間
に南極海で体重を増やしたザトウクジラが、生殖活動に従事するためにやってきます。今年の姉妹都市交
流事業に参加していた太地中学校の生徒たちも、沖で潮を吹くクジラたちの姿を何度か見ることができました。

西オーストラリア沿岸では、19世紀初めからアメリカやヨーロッパの捕鯨船がクジラを追っていました。20世紀
初めになると近代的な技術を有したノルウェーの捕鯨会社が進出し、捕獲頭数を飛躍的に増やしました。西オ
ーストラリアの捕鯨産業は興隆と衰退を繰り返した後、ザトウクジラの捕獲は1963年に終わり、マッコウクジラを
最後まで獲っていたアルバニーの捕鯨基地も1978年に閉鎖されました。施設はそっくり保存されて、「ホエー
ル・ワールド」と名付けられた博物館になっています。

ブルーム沖に最も多くの数のザトウクジラが集まるのは7月末です。春になるとクジラはまた南の高緯度の海に
向けて移動していきます。

写真：西オーストラリア州ブルーム、ガンシューム岬にて。

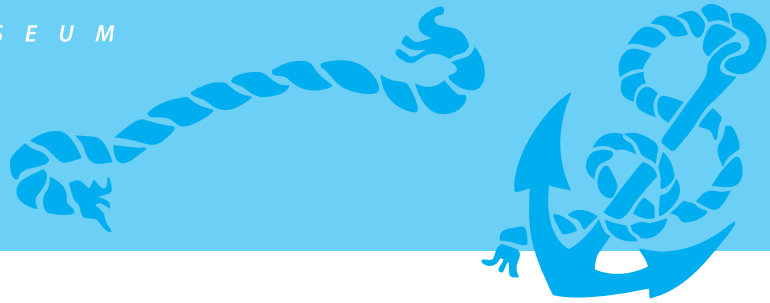

ぎょぐ 漁具のはなし

広報太地2月号にて、「スパイキ」という漁具の紹介を致しました。今回はその続編となります。(またまた、だいぶ間が空いてしまいましたが、覚えて頂いているでしょうか?)スパイキとは、先端のとがった棒状の道具で、尖った方をロープのより合わせた目に入れ、スキマをあけるために使用します。以前紹介したスパイキは、クロカジキの骨で作成されたものでした。

専門の方によると、スパイキは全国的に見ても、マグロの骨や、固い木で作ったものが多いようです。また、現在は市販のものを使う方も増えているでしょう。ですが、漁村地域は、ひとつ隣の地区であっても、地形や自然条件、歴史などがまったく異なることが多く、多様であるということが特徴です。(クジラの町太地のおとなりが、マグロの町勝浦であるように...)当然、入手できる素材も、地域によって異なるのではないのでしょうか?ということで、今回は色々な素材のスパイキを紹介します。

これらの素材はなんでしょう?

①



②



15cm

正解

①シカのつ

太地にも多い、シカのつで作られたものなんです。シカのつのは固く、ささくれにくいので扱いやすいのだとか。そのせいか、使用されている方をよく見かけます。サンダーや紙やすりで削るだけでできるところや、材料を入手しやすいところも人気の秘密かもしれません。

②クジラの骨

これは少しわかりにくいですが、クジラの骨で作られたスパイキです。捕鯨地域ならではの言い方ではないでしょうか?所有者も他の方からゆずりうけたそうで、素材は詳しくはわからないがミンククジラかマッコウクジラの骨ではないかということでした。クジラの骨は、ロープとの摩擦でささくれやすいという難点もあるようです。

いかがでしたでしょうか?小さな道具からも、その地域の自然環境や産業、歴史などの社会的背景を見ることができますね。様々な地域のスパイキと比較調査することで、もっと面白い「太地らしさ」が発見できるかもしれませんね。

お知らせ

太地いきいき
情報コーナー

行政なんでも相談所

●行政相談とは●

国・県・市町村の仕事について「どうなっているんだろう」「納得できない」といった皆さまからの意見・苦情をお聞きし、問題の解決に努める役割をしています。相談は無料で、秘密は固く守られますので、お気軽にご相談ください。

日時：9月17日(水) 午前10時～11時30分

場所：太地町公民館2階 視聴覚室

相談委員：長尾 宝代 行政相談委員

お問い合わせ：太地町役場 総務課 (0735-59-2335)

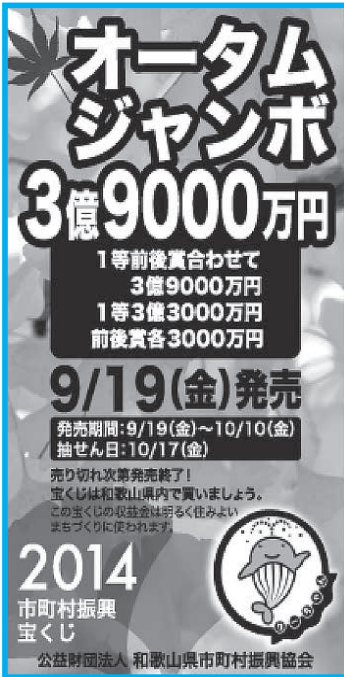

オータムジャンボ
3億9000万円
1等前後賞合わせて
3億9000万円
1等3億3000万円
前後賞各3000万円
9/19(金)発売
発売期間:9/19(金)～10/10(金)
抽せん日:10/17(金)
売り切れ次第発売終了!
宝くじは和歌山県内で買います。
この宝くじの収益金は明るく住みよい
まちづくりに使われます。
2014
市町村振興
宝くじ
公益財団法人 和歌山県市町村振興協会

「水路記念日」に伴う一般公開について

○日時 **平成26年9月6日(土)** 19時から20時30分まで

○場所 下里水路観測所 ○定員 先着順20名程度(事前申し込みが必要)

○申し込み方法 電話、FAX、又は電子メール

※お申し込みの際は、①お名前②参加者の人数③返信用番号又はメールアドレス④電話番号⑤イベント情報の入手先⑥当日実施してほしいこと、をお知らせください。なお、メールの方は件名を「一般公開申し込み」とし、当観測所のメールアドレスを受信可能な設定にしてください。

○対象 小学生高学年以上の方なら十分に理解できる内容となっていますので、興味のある方はどなたでもお申し込みください。(中学生以下の方は保護者同伴)

○実施内容 海上保安庁及び下里水路観測所の業務紹介、人工衛星レーザー測距観測の紹介及び実績、中秋の名月の説明及び月の観望

○連絡先 第五管区海上保安本部 下里水路観測所

〒649-5142 和歌山県東牟婁郡那智勝浦町下里1981

TEL: 0735-58-0084 FAX: 0735-58-1535

E-mail: shimosato@kaiho.mlit.go.jp

HP: <http://www1.kaiho.mlit.go.jp/KOHO/simosato/Japanese/index.htm>

自衛官等募集案内

受験種目		応募資格	受付期間	試験日	試験会場
防衛大学校学生	推薦	高卒(見込含)21歳未満の成績優秀かつ生徒会活動等に顕著な実績を納め、学校長が推薦できる者	9月5日～ 9月9日	9月27・28日	防衛大学校 (横須賀)
	総合選抜	高卒(見込含)21歳未満の者	9月5日～ 9月9日	1次 9月27日	田辺市民総合 センター
	一般(前期)		9月5日～ 9月30日	1次 11月8・9日	
	一般(後期)		27年1月21日～ 1月30日	1次 27年2月28日	防衛大学校 (横須賀)
防衛医科大学校	医学科学生	高卒(見込含)21歳未満の者	9月5日～ 9月30日	1次 11月1・2日	新宮市役所別館
	看護学科学生			1次 10月18日	

防災ラジオの貸し出しについて

太地町では、災害時の緊急情報や避難情報など、町民の皆さんの安全を守り、大切な情報をお届けするために、防災行政無線（町内放送）を受信できる機能を持った「防災ラジオ」を貸し出しています。

◇対象 太地町全世帯

◇無償貸し出し・随時受付・その場で受け取り可能

お申込みは太地町役場総務課

(0735-59-2335) へお願いします。

申込書は役場にごございますので、お申込みの際は印鑑をご持参ください。

町内放送が聴きやすく、
災害時にも便利です！



太地町防災ラジオ

なお、お申込みや受け取りが困難な方は、お気軽に役場総務課までご連絡ください。

NHK 学園 生徒募集中！

NHK学園では、通信制の高等学校普通科、および生涯学習通信講座の生徒・受講者を募集しています。まずは、無料の案内書をご請求ください。

募集内容： 平成 26 年度高等学校普通科（3 年制）生徒、および生涯学習通信講座 受講者

出願期間

高等学校普通科 転入学：2014 年 11 月 20 日まで

高等学校普通科 後期新入学・後期編入学：2014 年 8 月 1 日～9 月 30 日

生涯学習通信講座 通年申込受付

○問い合わせ先 NHK学園 TEL：042-572-3151（代表）

案内書請求フリーダイヤル：0120-06-8881

名称	広域通信制 NHK学園高等学校普通科	NHK学園 生涯学習通信講座
概要	全国どこからでも入学可能。NHKのテレビ・ラジオの放送を利用した特色のある教育課程で、3 年間で高校卒業資格を取得できます。登校は月に 1～2 回です。	趣味・教養から語学・資格まで、幅広いジャンルの講座が 200 コース以上あります。通信講座で新しい趣味・スキルを身につけてみませんか。（主な講座：俳句、短歌、書道、ペン字、写経、水彩画、絵手紙、写真、エッセイ、古文書、漢方・薬膳、ハーブ、折り紙、ハングル、中国語、スポーツリーダー養成講座など）
履修年数	3 年（ただし、転編入あり）	受講期間：3 か月～1 年（講座によって異なります）
募集対象	中学校を卒業した方。高等学校中退者他。	一般
出願・申込方法	ご請求により入学案内書と願書をお届け。出願受付順に書類選考と面接を行います。	ご請求により案内書をお届け。お葉書、お電話、FAX、ホームページからお申込いただけます。無料の案内書をお気軽にご請求ください。
願書・申込受付期間	転入生 2014 年 11 月 20 日まで 後期新入学・後期編入学 2014 年 8 月 1 日～9 月 30 日	通年申込受付

※ 案内書の請求は下記まで。詳細についてもお気軽にお問い合わせください。

〒186-8001 東京都国立市富士見台 2-36-2

TEL:042-572-3151(代) FAX:042-574-1006 ホームページ:<http://www.n-gaku.jp>

《保健衛生関係 9 月行事予定》

子育て支援関係

月 日	事業名	時 間	場 所
9月11日(木)	ちびっ子ひろば	10:00～11:00	ふれあいルーム
9月18日(木)			

健康相談

月 日	事業名	時 間	場 所
9月 3日(水)	乳幼児健康相談	10:30～11:30	多目的センター
9月 5日(金)	成人健康相談(血压測定)	10:30～11:30	公民館
		<u>13:00～13:30</u>	<u>平見集会所</u>
		<u>13:45～14:15</u>	<u>老人憩の家</u>
		<u>14:30～15:00</u>	<u>寄水集会所</u>
9月29日(月)	成人健康相談(血压測定)	15:00～15:30	森浦集会所

※成人健康相談(血压測定) 14:30～15:00の開催場所は奇数月は寄水集会所、偶数月は東新集会所で行っておりますのでご注意ください。

健診

月 日	事業名	時 間	場 所
9月 4日(木)	10か月児健診	13:00～13:10(受付)	那智勝浦町福祉健康センター
9月25日(木)	4か月児健診	13:00～13:10(受付)	那智勝浦町福祉健康センター

健康教育

月 日	事業名	時 間	場 所
9月 1日(月)	なかよし体操	13:30～15:00	東新集会所
9月22日(月)			
9月 8日(月)			森浦集会所
9月29日(月)			
9月26日(金)	男の人の料理教室	10:00～13:00	公民館

—白馬からお便り— 【姉妹都市「白馬村」コーナー】



～下川新村長誕生～

任期満了に伴う白馬村長選挙が7月13日投票、即日開票で行われました。

三選を目指した現職の太田紘熙氏、無所属新人で元村議会議長の下川正剛氏、無所属新人で旅館業の渡辺俊夫氏の三名が出馬し、五日間にわたる選挙戦を繰り広げました。投票の結果は、下川氏がわずか三票差で現職を振り切るといって大接戦でした。初当選した下川正剛村長は、8月7日に職員らから拍手で迎えられ、中で初登庁し、職員からは花束が贈られました。

住民基本台帳
(平成26年7月末日現在)
総人口 3,344人
男 1,513人
女 1,831人
世帯数 1,641世帯
(前月比: 総人口 増減なし
世帯数 増減なし)

秋季大運動会 (小学校・幼保・町民合同運動会)

☆ 平成26年10月5日(日) ※雨天順延
太地小学校グラウンド